

2026학년도 하계 계절학기 일정 및 운영 안내

2026. 5. 4. (월)

교 양 대 학



2026학년도 하계 계절학기 운영 일정표

5월	일	월	화	수	목	금	토
						1	2
	3	4	5	6	7	8	9
	10	11	12	13	14	15	16
	17	18	19	20	21	22	23
	24	25	26	27	28	29	30
	31						
6월	일	월	화	수	목	금	토
		1	2	3	4	5	6
	7	8	9	10	11	12	13
	14	15	16	17	18	19	20
	21	22	23	24	25	26	27
	28	29	30				
7월	일	월	화	수	목	금	토
				1	2	3	4
	5	6	7	8	9	10	11
	12	13	14	15	16	17	18
	19	20	21	22	23	24	25
		27	28	29	30	31	

운영 일정	
• 계절학기 공고	2026. 5. 4.(월)
• 수강신청	2026. 5. 20.(수) 10:00 ~ 5. 22.(금) 24:00
• 1차 폐강 공고	2026. 5. 27.(수) 17:00
• 수강정정	2026. 5. 28.(목) 10:00 ~ 5. 29.(금) 24:00 ※ 1차 수강신청하지 않은 경우도 여석 있으면 신청가능
• 수강료 고지서 출력 및 납부(1차)	2026. 6. 4.(목) 09:00 ~ 6. 6.(토) 21:00 ※ 수강료 고지서 출력 : 수강료 납부기간과 동일 → 고지서에 기재된 개인별 수강료 납부계좌 확인
• 수강료 납부(2차)	2026. 6. 10.(수) 09:00 ~ 6. 11.(목) 21:00
• 2차(최종) 폐강 공고	2026. 6. 15.(월) ※ 2차 폐강 교과목 수강학생 수강 정정: 2026. 6. 15.(월) ~ 6. 16.(화) 18:00
• 수강 취소	2026. 6. 16.(화) 10:00 ~ 7. 3.(금)
• 등록금 환불 기준	환불 금액 수강과목 취소 기간
	등록금 전액 2026.6.16.(화) 10:00 ~ 6.23.(화) 23:00
	등록금의 5/6 2026.6.24.(수) 00:00 ~ 6.26.(금) 23:00
	등록금의 2/3 2026.6.27.(토) 00:00 ~ 6.30.(화) 23:00
	등록금의 1/2 2026.7.1.(수) 00:00 ~ 2026.7.3.(금) 23:00 (※2026.7.3.(금) 23:00 이후 취소 및 환불 불가)
• 개강	2026. 6. 24.(수)
• 기말고사 및 종강	2026. 7. 15.(수)
• 성적 입력 및 강의평가	2026. 7. 15.(수) 10:00 ~ 7. 19.(일) 24:00
• 성적 조회	2026. 7. 20.(월) 10:00 ~ 7. 21.(화) 24:00
• 성적 정정	2026. 7. 21.(화) 10:00 ~ 24:00
• 성적 처리	2026. 7. 22(수) 14:00 이후 성적증명서 발급 가능



2026학년도 하계 계절학기 운영 안내

■ 수업 운영 방법

• 개설 캠퍼스 : 2026-하계 계절학기는 [서울캠퍼스 및 다빈치캠퍼스](#)에서 진행(※ 캠퍼스 구분 없이 수강 가능)

• 계절학기 수업 시간표

교시	1	2	3	4	5	6	7	8	9
시 간 (서울)	09:00 ~ 09:50	10:00 ~ 10:50	11:00 ~ 11:50	12:00 ~ 12:50	13:00 ~ 13:50	14:00 ~ 14:50	15:00 ~ 15:50	16:00 ~ 16:50	17:00 ~ 17:50
시 간 (다빈치)	09:30 ~ 10:20	10:30 ~ 11:20	11:30 ~ 12:20	12:30 ~ 13:20	13:30 ~ 14:20	14:30 ~ 15:20	15:30 ~ 16:20	16:30 ~ 17:20	17:30 ~ 18:20

• 계절학기 수업 운영 방법 : 과목별 수업 운영 방법 선택하여 운영

※ 수업 유형은 [붙임 1, 2] 또는 포탈>정보마당> 강의시간표 조회에서 확인 가능

※ 혼합형의 경우, 포탈 로그인>강의마당>강의계획서>[5]번 주차별 수업일정 확인

※ [원격수업도 대면시험 실시 가능](#) (강의계획서 확인 요망)

※ 수강신청 전 수업유형 일부 변동 가능 (공지 확인 요망)

■ 수강 대상

• 재학생 및 휴학생 (단, 의과대학 의학부 3학년 이상인 학생 제외)

• 휴학생의 경우 다음 학기 복학 여부와 상관없이 수강 가능



2026학년도 하계 계절학기 수강신청 안내

■ 수강신청 관련 안내

1. 수강신청 및 수강정정 기간 외에는 수강신청이 불가하므로 반드시 기간 내 수강신청 완료 요망
2. 계절학기 최대 이수 가능 학점 : 학기 별 최대 6학점 이하(현장실습, 사회봉사 등은 제외)
3. 수강신청 학점 제한 : 개강 후 수강과목을 취소하는 경우 취소한 학점만큼 다음 계절학기 수강신청 학점에 제한
※ 학점 제한 적용 대상자 : 2025학년도 동계 계절학기 수강신청자 중 2025.12.22.(월) 이후 수강신청과목 취소자
4. 수업 여석 조정 문의
 - 전공 과목 : 단과대학 교학지원팀 (단과대학 교학지원팀 연락처 : 20~21페이지 참고)
 - 교양 과목(서울) : 교양대학 교학지원팀(02-820-6631,6638,6639,6060)
 - 교양 과목(다빈치) : 교양대학 교학지원팀(031-670-4820,4824)
 - 공학 인증 과목 : 공학교육혁신센터(02-820-6558)



2026학년도 하계 계절학기 유의사항

■ 기타 유의사항

1. 계절학기 수강 후 졸업 가능 여부

- 재학생: 계절학기 수강 후 졸업 요건을 모두 충족하면 졸업 가능
- 휴학생: 계절학기 수강 후 졸업 요건을 충족하더라도 복학하여 최소 한 학기는 이수하여야 함

2. 군입대 휴학생: 전역 전 휴가 등을 이용하여 계절학기 수강이 가능한 경우 신청 가능

3. 출석인정제: 정규학기 및 계절학기 구분없이 적용 (생리공결제 매월 1회)

4. 계절학기 성적표 표기 방법 : “2026년도 여름학기”로 표시 됨

5. 타 대학 교환학생 도서관 출입증 발급 : 도서관 출입만 가능(도서 대출 불가) → 교무처 학사팀에서 안내 진행



2026학년도 하계 계절학기 유의사항

■ 원격 강의 수강 안내

1. 중앙대학교 온라인 강의 시스템(e-class) 을 통해 수업이 운영됩니다. 바로가기 : <http://eclass3.cau.ac.kr/>

※ 2026-하계 계절학기 e-class는 6월 23일부터 확인 가능합니다.

2. e-class 이용 안내 및 앱 다운로드

PC 버전 이용 시	스마트폰(안드로이드) 이용 시		스마트폰(iOS) 이용 시	
				
[이용 가이드]	[앱 다운로드]	[이용 가이드]	[앱 다운로드]	[이용 가이드]

※ 위 QR코드 접속 또는 구글 플레이스토어 및 앱스토어에서 "Learning X Student(학습자용)" 를 다운로드

※ 이용 가이드는 e-class 시스템 로그인 후 다운로드도 가능

■ 온라인 강의 저작권 안내

- 제작된 온라인 강의는 제작자와 중앙대학교에 의해 저작권이 보호되는 저작물이며, 이의 무단복제, 촬영, 캡처, 배포 등 권리침해 행위가 엄금되어 있습니다. 저작권 침해 시 최고 5년 이하의 징역 또는 5천만원 이하의 벌금에 처해질 수 있으므로 위와 같은 행위를 하지 않으시기 바랍니다.



2026학년도 하계 계절학기 : 수강신청 절차

The image shows the CAU portal home page. At the top, there's a navigation bar with 'CAU 중앙대학교' and various service links. Below this, the user's profile is displayed, including the name '김중양' and enrollment date '2015.03.02'. A central banner features a building image with the text '창조와 화합으로 개교 100주년을 준비하는 세계로 나아가는 중앙대학교'. To the right, a '주요서비스' (Main Services) section contains icons for 'e-class', '수강신청' (highlighted with a red circle), 'E-mail', 'Rainbow Sys.', '중앙인', and '온라인 폭력예방 교육'. Below this is a 'CAU Notice' section with a table of recent notices.

• 중앙대학교 포탈
(mportal.cau.ac.kr) 에서 진행

• 수강 신청 절차

① 수강신청 바로 가기

② 수강신청 안내사항 및
수강가능 최대학점 확인

The image shows the CAU 수강신청 (Course Registration) system interface. The browser address bar shows 'https://sugang.cau.ac.kr/'. The page has a header with 'CAU 2021학년도 하계학기'. A left sidebar contains a menu with '수강신청' highlighted in red. The main content area has tabs for '수강신청 안내', '수강신청', and '수강신청내역(취소)'. The '수강신청' tab is active, showing a table with a red box around the text '수강가능 최대학점 : 6'. Below this, there's a section for '2021학년도 하계 계절학기 수강신청 안내'.

※ 참고 사항

1. 수강신청 기간 중 게시판 운영
2. 수강신청 및 등록 후 수강을 취소함에 따라 민원 다수 발생
→ 타 학생에게 피해가 발생하지 않도록 신중한 수강신청 요함



2026학년도 하계 계절학기 : 수강신청 절차

CAU | 2021학년도 하계학기

| 학년(가진급학년) | 제한학점 6

한글 ENG 中文

수강신청

시스템 유의사항

수강신청

장바구니

강의시간표 조회

개인시간표

동일대체과목조회

수강신청FAQ

수강신청계시판

시간표 변경내역

수강신청확인원

선호 검색조건 관리

수강신청 안내

수강신청

수강신청내역(취소)

수강가능 최대학점 : 6

과정 학부

이수구분

선택...

교과목명

조회

초기화

신청	학년	이수구분	과목번호	학점-시간	담당교수	폐강	강의시간	강의유형	개설학과/학과(부)	비고
신청	전체	교양	49950	2-2			월7,8, 화7,8, 수7,8, 목7,8, 금7,8	혼합형(실시간+동영상)	대학(전체)	공통교양
신청	전체	교양	49950	2-2			월3,4, 화3,4, 수3,4, 목3,4, 금3,4	혼합형(실시간+동영상)	대학(전체)	공통교양
신청	전체	교양	49950-02	2-2			월5,6, 화5,6, 수5,6, 목5,6, 금5,6	혼합형(실시간+동영상)	대학(전체)	공통교양
신청	전체	교양	50023-02	2-3			월4,5,6, 화4,5,6, 수4,5,6, 목4,5,6, 금4,5,6	실시간100%	대학(전체)	공통교양

- 수강신청 탭 선택 → 과정, 이수구분 선택 또는 교과목명 기입 후 조회
- 신청 버튼 클릭 하면 수강신청 결과 메시지가 팝업으로 나타남
- 신청 시도 횟수가 일정 횟수에 도달하면 매크로 방지창이 나타나며 문자열이 맞으면 자동 진행되고 문자열 오류가 지정횟수를 초과하면 자동 로그아웃됨
- 과목명 클릭 시 강의계획서가 조회됨

※ 계절학기는 장바구니 제도 운영되지 않음



2026학년도 하계 계절학기 : 수강신청 내역 조회

한글ENG中文

수강신청
시스템 유의사항
수강신청
장바구니
강의시간표 조회
개인시간표
동일대체과목조회
수강신청FAQ
수강신청게시판
시간표 변경내역
수강신청확인원
선호 검색조건 관리

성적조회
금학기성적조회 및 이의신청

CAU 2021학년도 하계학기

학년(가진급학년)제한학점 6

수강신청안내수강신청수강신청내역(취소)수강가능 최대학점 : 6

수강신청 내역 【신청과목수 : 2 신청학점 : 6】

삭제	과목번호-분반	과목명	폐강	이수구분	교양영역	재수강	학점	담당교수	강의시간
삭제	03977-01	국제상학		자선			3	박정희	월4,5,6, 화4,5,6, 수4,5,6, 목4,5,6, 금4,5,6 310관 310호 <강의실>
삭제	07335-01	무역학개론		자선			3	주혜영	월1,2,3, 화1,2,3, 수1,2,3, 목1,2,3, 금1,2,3 310관 310호 <강의실>

- 수강신청내역 탭 메뉴를 선택하면 수강신청 내역이 조회됨
- 수강신청한 내역을 조회 하거나 삭제 버튼을 클릭하여 삭제 할 수 있음
- 과목명을 클릭하면 강의계획서가 조회됨



2026학년도 하계 계절학기 등록 및 환불 안내

• 계절학기 수강료 : 1학점당 90,000원

• **수강료 납부 기간**

- 1차: 2026. 6. 4.(목) 9:00 ~ 2026. 6. 6.(토) 21:00

- 2차: 2026. 6. 10.(수) 9:00 ~ 2026. 6. 11.(목) 21:00

※ 1차 납부 기간에 납부하지 못한 경우, 2차 납부 기간에 납부 가능

• 등록금 환불 기준 : 학사 운영 규정 I 제11조(등록금 반환기준) 적용

- **취소 기간 : 2026. 6. 16.(화) 10:00 ~ 2026. 7. 3.(금) 23:00**

- 환불 기준(일반 과목)

환불 금액	세부 내용	수강과목 취소 기간
등록금 전액	계절학기 개시일 전	2026. 6. 16.(화) 10:00 ~ 6. 23.(화) 23:00
등록금의 5/6	계절학기 개시일부터 3일 이내	2026. 6. 24.(수) 00:00 ~ 6. 26.(금) 23:00
등록금의 2/3	계절학기 개시일부터 5일 이내	2026. 6. 27.(토) 00:00 ~ 6. 30.(화) 23:00
등록금의 1/2	계절학기 개시일부터 8일 이내	2026. 7. 1.(수) 00:00 ~ 7. 3.(금) 23:00
반환하지 아니함	계절학기 개시일부터 8일 경과 후	2026. 7. 3.(금) 23:00 이후 수강 취소 및 환불 불가

※ 매일 23시부터 익일 1시까지 은행 전산 점검으로 계좌 저장 불가

※ 해당일 23시 이전에 필히 저장(23시 이후에는 날짜에 따라 반환 금액 변경)



2026학년도 하계 계절학기 등록 및 환불 안내

- 환불 기준(가상융합대학, 혁신융합공과대학 일부 과목: 2026. 6. 24.(수) ~ 7. 3.(금) 8일 집중운영 과목)

환불 금액	세부 내용	수강과목 취소 기간
등록금 전액	계절학기 개시일 전	2026. 6. 16.(화) 10:00 ~ 6. 23.(화) 23:00
등록금의 5/6	계절학기 개시일부터 1일 이내	2026. 6. 24.(수) 00:00 ~ 23:00
등록금의 2/3	계절학기 개시일부터 2일 이내	2026. 6. 25.(목) 00:00 ~ 23:00
등록금의 1/2	계절학기 개시일부터 4일 이내	2026. 6. 26.(금) 00:00 ~ 6. 29.(월) 23:00
반환하지 아니함	계절학기 개시일부터 4일 경과 후	2026. 6. 29.(월) 23:00 이후 취소 및 환불 불가

※ 매일 23시부터 익일 1시까지 은행 전산 점검으로 계좌 저장 불가

※ 해당일 23시 이전에 필히 저장(23시 이후에는 날짜에 따라 반환 금액 변경)

※ 집중운영과목

- 가상융합대학: XR비즈니스기획(PBL)

- 혁신융합공과대학: 적층제조특화설계, 첨단소재리빙랩, 나노융합리빙랩, 적층제조리빙랩



2026학년도 하계 계절학기 : 수강료 고지서 출력 방법

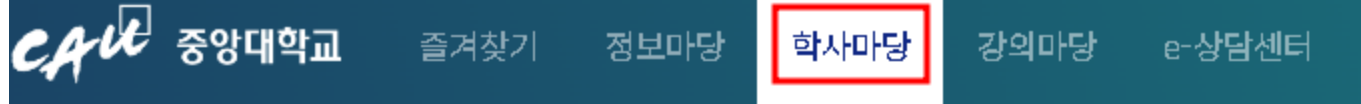

등록

- 교육비납입증명서(연말정산용) ★
- 등록금납입확인서 ★
- 등록금납입확인서(분할납부) ★
- 등록금당월납부확인 ★
- 기타납입금납입확인서 ★
- 기등록자등록금고지서출력 ★
- 계절학기 고지서** ★
- 등록금 반환신청(~2016학년도) ★
- 학적변동신청

전공신청

- 복수전공 ★
- 부전공 ★
- 연계전공 ★
- 융합전공 ★
- 자기설계전공 ★
- 희망학과(부)/전공신청 ★

생활관신청

- 서울 생활관 외박신청 ★
- 서울 생활관 외박신청현황 ★
- 서울 생활관 상벌점 조회 ★

• 중앙대학교 포탈 (mportal.cau.ac.kr) 에서 진행

• 수강료 고지서 출력

- ① 학사마당
- ② 등록 > 계절학기 고지서
- ③ 내용 확인 : 안내 및 인적사항, 수강료, 과목 등
- ④ **입금계좌 확인 후 납부 기간 내에 수강료 납부**

※ 참고 사항

1. 입금계좌는 수강료 수납을 위한 개인별 입금전용 계좌임
2. 수강료 실납부금액과 입금액이 일치해야 함
3. **수강료 납부기간에만 고지서 출력 가능**



2026학년도 하계 계절학기 : 수강료 고지서 출력 방법

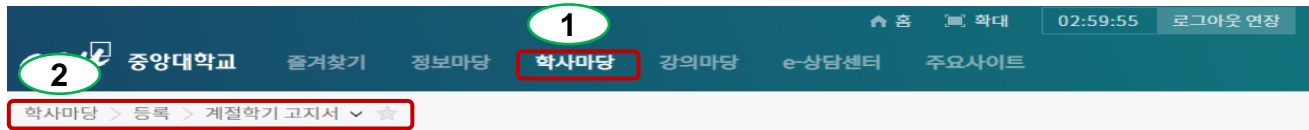

계절학기 고지서

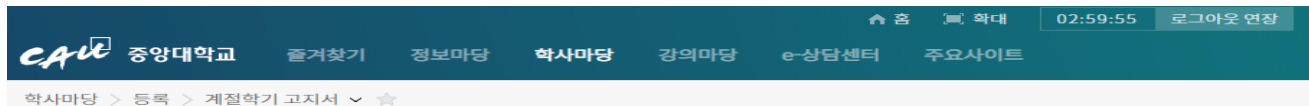
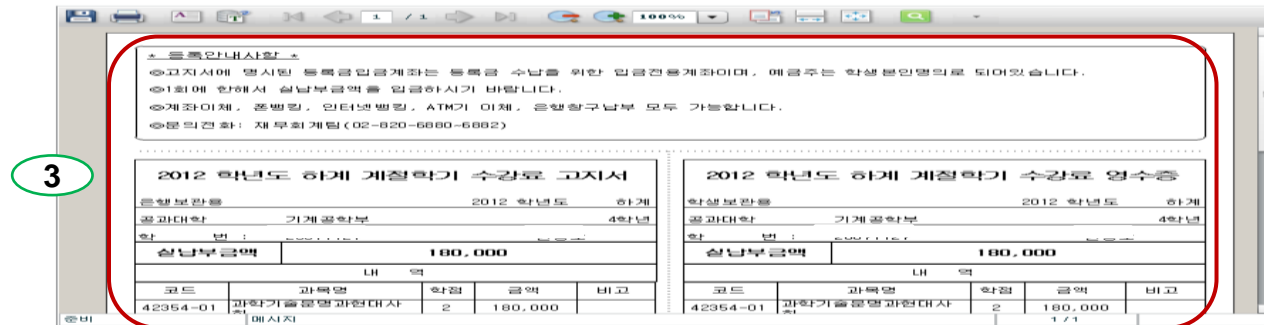

계절학기 고지서

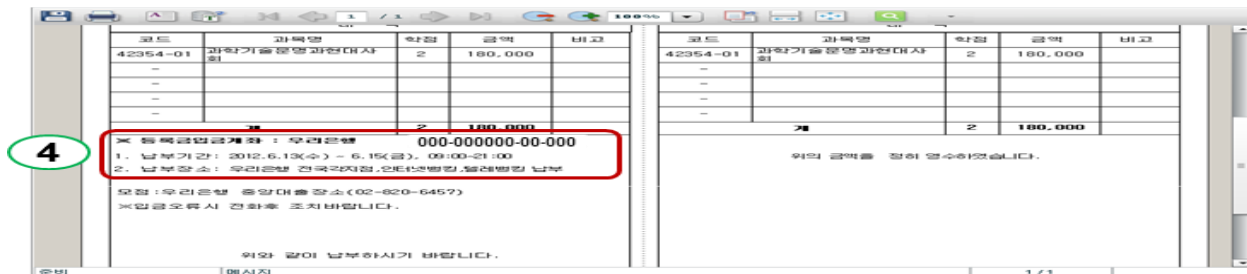

• 중앙대학교 포탈
(mportal.cau.ac.kr) 에서 진행

• 수강료 고지서 출력

① 학사마당

② 등록 > 계절학기 고지서

③ 내용 확인 : 안내 및 인적사항,
수강료, 과목 등

④ 입금계좌 확인 후 납부 기간
내에 수강료 납부

※ 참고 사항

1. 입금계좌는 수강료 수납을 위한 개인별 입금전용 계좌임
2. 수강료 실납부금액과 입금액이 일치해야 함
3. 수강료 납부기간에만 고지서 출력 가능



2026학년도 하계 계절학기 : 수강료 납부 방법

• 수강료 납부 방법

1. 수강료 고지서 확인 : **수강료 및 개인별 입금계좌 등 확인**
2. 은행창구 납부, 계좌이체, 폰뱅킹, 인터넷뱅킹, ATM기 이체, 신용카드(우리카드)

• 신용카드 납부 방법

구 분	우리은행 우리카드
납부방법	<ul style="list-style-type: none"> • 우리은행 우리카드 홈페이지 (http://card.wooribank.com/) • 우리카드홈페이지 → 라이프 → 납부서비스 → 대학등록금
이용안내	<ul style="list-style-type: none"> • 전국우리은행 지점 및 인터넷 결제 (인터넷 결제 시 인터넷뱅킹 가입 필수) • 일시불 또는 할부: 2~ 3개월 할부 결제시 무이자 할부 적용 (※ 행사는 변동, 중지될 수 있음) • 3개월 초과 할부시 수수료율 (개인마다 상이): 우리카드홈페이지→MY→카드이용내역→수수료율 조회 • 포인트 적립 불가
유의사항	<ul style="list-style-type: none"> • 체크카드, 법인카드 불가 • 전액 결제시 가능(현금과 나누어 납부 불가) • 등록금 결제 후 취소 불가 (단, 카드납부 납부 당일에 한하여 취소 가능)
발급 및 한도 안내	안내전화 : 1588-9955



2026학년도 하계 계절학기 : 수강료 납부 확인 방법

개인 08:41 연장 로그아웃 정보변경 인증센터 개인 기업 마이데이터 자산관리 금융상품 카드 전체메뉴 부동산

조회 이체 오픈뱅킹 공과금 예금/신탁 펀드 퇴직연금 보험 대출 외환/골드 बैं킹관리 ISA

개인 > 공과금 > 등록금 > 조회/납부 축소/확대보기 나의메뉴등록 도움말 화면인쇄

조회/납부

- 학교별 입금가능기간, 입금가능시간 반드시 확인 후 입금처리 바랍니다.
- 학번에 영문자가 있는 경우 대소문자를 확인하시고 입력하시기 바랍니다.
- 학번에 '-'를 입력하고 조회가 안될 경우에는 빼고 입력하여 조회해 보시기 바랍니다.

등록금 신용카드 수납바로가기

학교명	<div> <div>선택하세요</div> <div></div> <div>학교조회</div> </div>
가상계좌	<div>숫자만 입력</div>
학번/수험번호	<div></div>

조회

- 우리은행 홈페이지 (<http://www.wooribank.com/>)에서 진행
 - 수강료 납부 확인: 로그인 → 개인 → 공과금 → 등록금 → 조회/납부
- ※ 수강료 납부 1시간 경과 후 확인 가능
- ※ 중앙대학교 포탈(학사마당-등록-등록금당일납부확인/등록금납입확인서)에서 납부 확인 가능



2026학년도 하계 계절학기 : 수강과목 취소/환불 신청 방법

수강신청

시스템 유의사항

수강신청 (Course Registration)

강의시간표조회 (Timetable for Courses)

개인시간표(Timetable)

동일대체과목조회 (Search Equivalent Courses)

수강신청FAQ (Course Registration FAQ)

수강신청게시판 (Course Registration Board)

시간표 변경내역 (Modified Timetable)

CAU

수강신청 시스템

2019학년도 동계학기 | 학년(가진급학년) 2(2) | 로그아웃

수강신청 안내

환불계좌관리

수강신청내역

유의사항

계절학기 환불계좌 관리

본인 계좌정보가 입력되어 있지 않거나 계좌 수정을 희망할 경우, 하단의 메뉴에서 입력 후 진행 바랍니다. (본인명의 계좌만 가능, 미입력시 환불 불가)

계좌 입력 및 수정 : **포탈 우측상단 이름 클릭 후 내정보수정>계좌정보탭**

하단의 변경 버튼 클릭시 내정보 수정 메뉴로 이동

본인계좌정보

은행명	계좌번호	예금주

수강내역 삭제로 이동

* 수강취소기간에 등록된 학생에게 나오는 탭 메뉴: '환불계좌관리'

- 빨간 박스에 계좌 입력이 되어 있지 않으면: 16페이지로 이동
- 빨간 박스에 계좌 입력이 되어 있으면: 18페이지로 이동



2026학년도 하계 계절학기 : 수강과목 취소/환불 신청 방법

CAU 중앙대학교 즐겨찾기 정보마당 학사마당 강의마당 e-상담센터 주요사이트

02:53:19 로그인/로그아웃 마이 SECRET

1 MY SECRET

2 내 정보 수정

학부 정보 수정
비밀번호 수정
대표 신분 설정
PUSH함
메일함
정보제공 동의
정보수신 동의
환경설정

CAU Notice

전체 학사 정보 설정

바로그가기 설정

학술정보원 공지사항

공지사항 학술DB 서울

독서포털 '중독' 복구 완료 안내 2019.04.05
2019년 중앙대학교 독서 디베이트 대회 2019.04.05
고사 이... 2019.04.01
4월 정기 학술정보 활용교육 안내 2019.03.28
2019-1학기 창의인문독서특강(1차).... 2019.03.20

서울 동작구 흑석로 84 | 안성 경기도 안성시 대덕면 서동대로 4726 | 개인정보처리방침 | 도움말
© 2018 Chung-Ang Univ.

• 중앙대학교 포탈
(mportal.cau.ac.kr) 에서 진행

• 본인 계좌정보 입력 방법

① MY SECRET

② 내 정보 수정



2026학년도 하계 계절학기 : 수강과목 취소/환불 신청 방법

CAU 중앙대학교 즐겨찾기 정보마당 학사마당 강의마당 e-상담센터 주요사이트

02:59:12 로그아웃 연결 Logout

내정보 수정

학번	2	소속 (학과)	학년 (가진급학년)	()
성명		전공 (프로그램명)	성별 / 재학상태	

등록현황 개인장학내역조회 계좌정보 기본신상및 주소 개인사항 교우관계 가족관계 휴복학현황 다전공현황

3 예금주 확인

4 계좌확인 5 새로고침 6 저장

은행명	선택	계좌번호
예금주		조회결과

* 학생 본인 명의의 계좌만 입력/저장 가능합니다.
* 은행 전산점검 시간(23:00~01:00)에는 계좌확인이 불가합니다.

본인 계좌정보

은행명	계좌번호
예금주	

※ 외국인 학생 중, 포탈에 등록된 학생명과 계좌 예금주명이 일치하지 않는 경우 계좌 저장이 되지 않습니다.
이럴 경우 본인 소속 단과대학 행정실로 문의하여, 계좌정보 등록을 별도 요청 바랍니다.

※ To International Students. If the student name on portal and the name of the account holder are in discord, the account number cannot be saved.
In this case, please contact your department/major and request for the manual account information registration.

• 본인 계좌정보 입력 방법

- ③ **본인명의** 계좌의 은행명 선택 및 계좌번호 입력(**타인명의** 계좌 입력 불가)
- ④ 계좌확인 버튼 클릭
- ⑤ 조회결과 칸에 “성공”값이 나올 때까지 새로고침 버튼 클릭(최대 1분 소요)
- ⑥ 저장 버튼 클릭 → **아래 파란 박스**에 계좌 정보가 뜨면 계좌 입력 완료

※ 참고 사항 : 매일 23시 ~ 익일 1시는 은행 전산점검 시간으로, 계좌 확인 / 저장 작업 불가 (날짜가 넘어갈 경우, 환불 기준에 의거 환불금액이 변경될 수 있으므로 주의 요망)



2026학년도 하계 계절학기 : 수강과목 취소/환불 신청 방법

수강신청

시스템 유의사항

수강신청 (Course Registration)

강의시간표조회 (Timetable for Courses)

개인시간표(Timetable)

동일대체과목조회 (Search Equivalent Courses)

수강신청FAQ (Course Registration FAQ)

수강신청게시판 (Course Registration Board)

시간표 변경내역 (Modified Timetable)

CAU

수강신청 시스템

2019학년도 동계학기 | 학년(가진급학년) 2(2) | 로그인

수강신청 안내

환불계좌관리

수강신청내역

유의사항

계절학기 환불계좌 관리

본인 계좌정보가 입력되어 있지 않거나 계좌 수정을 희망할 경우, 하단의 메뉴에서 입력 후 진행 바랍니다. (본인명의 계좌만 가능, 미입력시 환불 불가)

계좌 입력 및 수정 : **포탈 우측상단 이름 클릭 후 내정보수정>계좌정보탭**

하단의 변경 버튼 클릭시 내정보 수정 메뉴로 이동

본인계좌정보

은행명

계좌번호

예금주

수강내역 삭제로 이동

- **빨간 박스**에 입력된 계좌가 환불받을 계좌이며, 확인 후 이상 없을 시 **‘수강내역 삭제로 이동’** 버튼 클릭

Chung-Ang University | 18

Copyright © 2017 by CAU. All rights reserved. Strictly Confidential



2026학년도 하계 계절학기 : 수강과목 취소/환불 신청 방법

수강신청

시스템 유의사항

수강신청
(Course Registration)

강의시간표조회
(Timetable for Courses)

개인시간표(Timetable)

동일대체과목조회
(Search Equivalent Courses)

수강신청FAQ
(Course Registration FAQ)

수강신청게시판
(Course Registration Board)

시간표 변경내역
(Modified Timetable)

수강신청확인원(Course
Registration Confirmation Form)

CAU

수강신청 시스템

2019학년도 동계학기 | 학년(가진급학년) 2(2) | 로그아웃

수강신청 안내

환불계좌관리

수강신청내역

수강신청 내역 【 신청과목수 : 2 신청학점 : 6 】

삭제	과목번호-분반	과목명	폐강	이수구분	영역	재수강	학점	담당교수	강의시간	기이수 년도 / 학기 / 과목
삭제	01307-01	경영통계학		자선			3	김영일	월1,2,3, 화1,2,3, 수1,2,3, 목1,2,3, 금1,2,3 310관 611호 <강의실>	
삭제	02066-01	고전문학의이해		자선			3	김성문	월4,5,6, 화4,5,6, 수4,5,6, 목4,5,6, 금4,5,6 303관 901호 <강의실>	

※ 계절학기 환불계좌 등록 후 수강신청 메뉴를 다시 클릭하셔야 삭제가 가능합니다.

- *수강신청내역 탭 메뉴: 취소를 희망하는 과목의 **삭제** 버튼 클릭
- * 삭제 버튼 클릭 후, 수강신청내역에서 해당 과목이 삭제되었는지 확인
- * 수강과목 취소 및 계좌 입력 완료 후, 별도의 환불 신청 절차 필요 없음



2026학년도 하계 계절학기 : 학부(과) 연락처

학부(과) 연락처 : 서울 캠퍼스(☎ 02-820-내선번호)

대학명	학부(과)	내선번호	대학명	학부(과)	내선번호	대학명	학부(과)	내선번호
인문대학 교학지원팀 (5046)	국어국문학과	5084	사회과학대학 교학지원팀 (5077)	문헌정보학과	5144	소프트웨어대학 교학지원팀(5251)	소프트웨어학부	5301
	영어영문학과	5095		사회복지학부	5149		AI학과	6357
	유럽문화학부	5142		- 아동복지	5149	창의ICT공과대학 교학지원팀 (5251)	전자전기공학부	5285/5333
	- 독일어문학전공	5105		- 청소년	5149		융합공학부	5940
	- 프랑스어문학전공	5171		- 가족복지	5149		차세대반도체학과	02-881-7301
	- 러시아어문학전공	5239		미디어커뮤니케이션학부	5481	경영경제대학 교학지원팀 (5532)	경영학부	5540
	아시아문화학부	5172		도시계획부동산학과	5108		응용통계학과	5499
	- 일본어문학전공	5118		사회학과	6351		경제학부	5487
	- 중국어문학전공	5243		물리학과	5189		광고홍보학과	5504
	철학과	5130	화학학과	5196	의과대학 교학지원팀(5635)		지식경영학부	5527
				생명과학과			5206	국제물류학과
	역사학과	5137	수학과	5214	산업보안학과	5730		
	사범대학 교학지원팀 (5079)	교육학과	5362	공과대학 교학지원팀 (5247)	사회기반시스템공학부		적십자간호대학 교학지원팀 (5967)	의학부
유아교육과		5372	- 건설환경플랜트공학		5253	예술대학 교학지원팀 (5774)		약학부
영어교육과		5391	- 도시시스템공학		5845		간호학과	5672
체육교육과		5382	건축학부		5260		공연영상창작학부	
사회과학대학 교학지원팀 (5077)	정치국제학과	5473	화학신소재공학부		5268	가상융합대학 교육지원팀 (6349)	- 연극	5788
	공공인재학부	5445	기계공학부		5332/5276		- 영화	5799
	심리학과	5124	에너지시스템공학부		5867	혁신융합공과대학 교학지원팀	- 공간연출	5809
								02-881-7314



2026학년도 하계 계절학기 : 학부(과) 연락처

학부(과) 연락처 : 다빈치 캠퍼스(☎ 031-670-내선번호)

대학명	학부(과)	내선번호	대학명	학부(과)	내선번호	대학명	학부(과)	내선번호
생명공학대학 교학지원팀 (3016)	생명자원공학부		예술대학 교학지원팀 (4656)	미술학부		예술대학 교학지원팀 (4656)	음악학부	3285
	- 동물생명공학	3084		- 한국화	3094		- 작곡	3291
	- 식물시스템공학	3037		- 서양화	3099		- 성악	3298
	식품공학부	3031/3083		- 조소	3124		- 피아노	3305
	시스템생명공학과	3062		디자인학부			- 관현악	3316
				- 공예	3106	예술공학대학 교학지원팀 (3182)	전통예술학부	4813
예술대학 교학지원팀 (4656)	공연영상창작학부			- 시각디자인	3129		- 음악예술	4724/4726
	- 문예창작	3078		- 산업디자인	3127		- 연희예술	4725
	- 사진	3112		- 실내환경디자인	4788	체육대학 교학지원팀 (4523)	예술공학부	3184
	- 무용	3119		- 패션디자인	3277		스포츠과학부	4525

계절학기 관련 부서 연락처

부서명	담당업무	번호	부서명	담당업무	번호
교양대학	계절학기 및 교양과목	(서울) 02-820-6631, 6638, 6059 (다빈치) 031-670-4820, 4824	학사팀	교환학생(국내)	02-820-6034
단과대학 교학지원팀	전공과목 관련 문의	학과(부) 연락처 참고	재무회계팀	등록(수강료 납부)	02-820-6880, 6881



2026학년도 하계 계절학기 : 서울캠퍼스 안내도





2026학년도 하계 계절학기 : 다빈치캠퍼스 안내도

